

# Natura 2000-Managementplan 7415-441 "Nordschwarzwald"

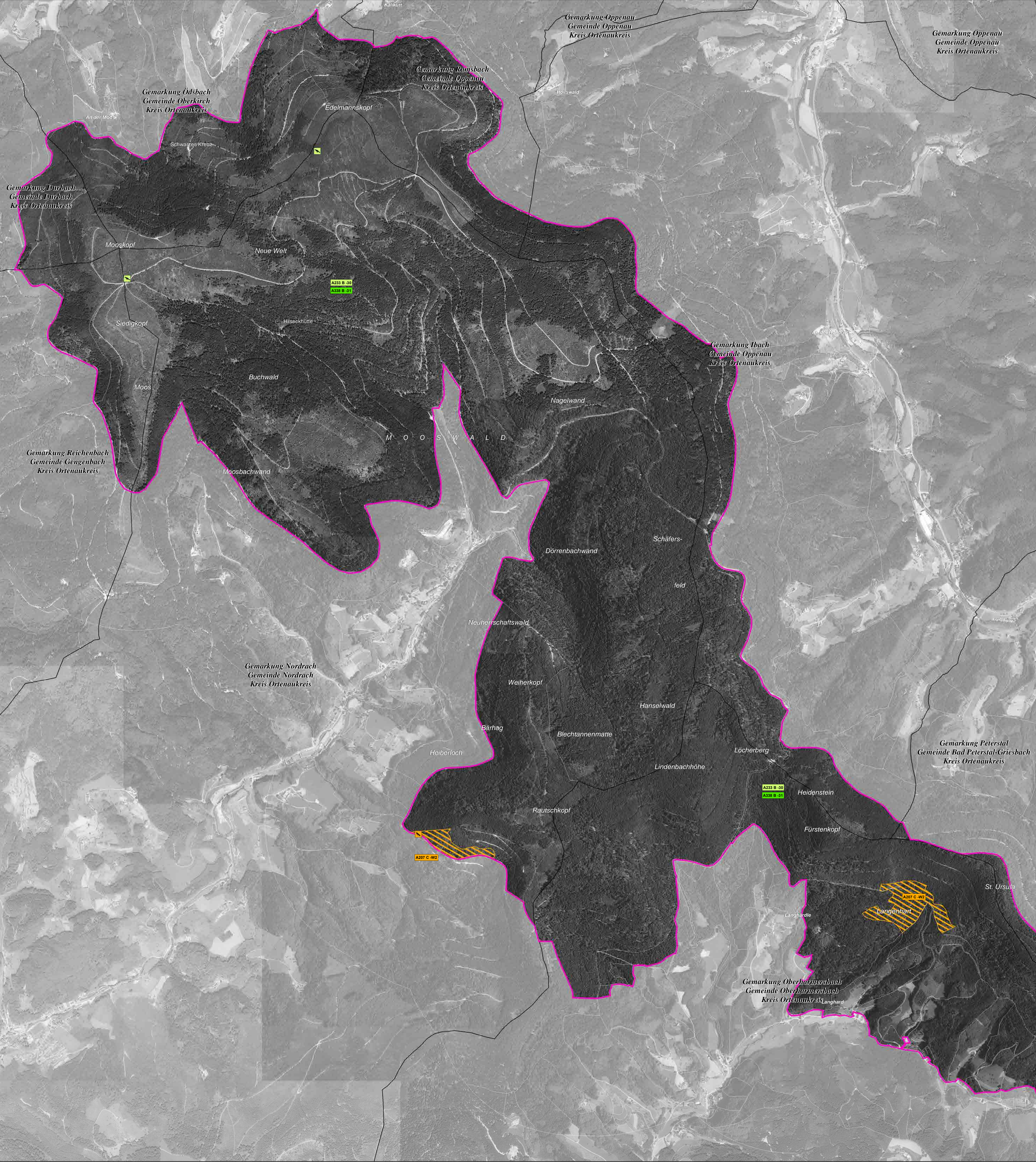

### LEGENDE

**Arten: Bestand (Lebensstätten / Artfundpunkte) und Erhaltungsziele**  
Erhaltung der Populationen und ihrer Lebensstätten in ihrem derzeitigen Zustand bzw. Aufwertung der verschlechterten Populationen und ihrer Lebensstätten

A004 - Zwergtaucher (*Tachybaptus ruficollis*)

A207 - Hohltaube (*Columba oenas*)

A233 - Wendehals (*Jynx torquilla*) A233 B -30

A338 - Neuntöter (*Lanius collurio*) A338 B -31

A362 - Zitronenzeisig (*Carduelis citrinella*)

A378 - Zippammer (*Emberiza cia*)

**Weitere im Vogelschutzgebiet relevante Arten**

A257 - Wiesenpieper (*Anthus pratensis*)

Ein Großteil der Lebensstätten der relevanten Vogelarten wurden zwischen 2015 und 2018 erfasst. Der Wiesenpieper wurde 2021 kartiert.

**Bitte beachten Sie:**  
Folgende untersuchte Vogelarten wurden aus darstellerischen Gründen in einer zweiten Bestandeskarte "Bestandes- und Zielekarte (Teil B) Lebensstätten Vögel" dargestellt:  
A072 - Wespenbussard, A074 - Rotmilan, A099 - Baumfalke, A103 - Wanderfalke, A215 - Uhu, A217 - Sperlingskauz, A223 - Raufußkauz, A234 - Grauspecht, A236 - Schwarzspecht, A241 - Dreizehenspecht

Desweiteren ist das Auerhuhn in einer separaten Bestandeskarte "Bestandes- und Zielekarte (Teil C) Lebensstätte Auerhuhn" dargestellt.

**Erläuterung des Kürzels**

A207 C -W2

Nummer der Erfassungseinheit (es wird die fld. Nummer der insg. 14-stelligen Zahl genannt); ein vorangestelltes W bezeichnet die Walddaten

Bewertung des Erhaltungszustandes

Art-Code

Die Farbe des Kastens entspricht der Farbe der Lebensstätte einer Art.

**Bewertung des Erhaltungszustandes**

**A** hervorragender Erhaltungszustand

**B** guter Erhaltungszustand

**C** durchschnittlicher oder beschränkter Erhaltungszustand

**Arten: Entwicklungsziele**  
Aufwertung bestehender Lebensstätten werden aus kartografischen Gründen nicht dargestellt. Sie umfassen die Verbesserung des derzeitigen Erhaltungszustandes.

**Gebietsgrenzen**

VSG 7415-441 "Nordschwarzwald"

Nationalpark Schwarzwald

Gemarkungsgrenze

Kreisgrenze

ALK-Flurstücksgrenze

**Hinweis zur Legende:** Da die Legende für alle Teilkarten gleichermaßen gilt, kann es sein, dass in dem jeweiligen Kartenblatt nicht alle Lebensstätten einer Art, die in der Legende aufgeführt sind, vorkommen.

**Grundlage:**  
Topographische Übersichtskarte TÜK 500  
Orthophoto 1:10.000 (DOP)  
Automatisiertes Liegenschaftskataster (ALK)

© Landesamt für Geoinformation und Landentwicklung Baden-Württemberg (LGL)  
(www.lgl-bw.de) Az.: 2851.9-1/19

0 125 250 500 Meter

**Managementplan**  
für das Vogelschutzgebiet  
7415-441 „Nordschwarzwald“

**Bestandes- und Zielekarte (Teil A)**  
**Lebensstätten Vögel**  
Teilkarte 13

**Bearbeiter** NABU-Waldinstitut (ehemals ILN)  
**Gezeichnet** NABU-Waldinstitut (ehemals ILN)  
**Gefertigt** 08.10.2024  
**Stand der Kartierung** 30.06.2018  
**Maßstab** 1 : 10.000

gefördert mit Mitteln der EU

Baden-Württemberg  
REGIERUNGSPRÄSIDIUM KARLSRUHE